

SARL LASCOVENT

DOSSIER DE DEMANDE D'AUTORISATION ENVIRONNEMENTALE

VOLUME 1 – PARTIE 5

PLANS ET ELEMENTS GRAPHIQUES

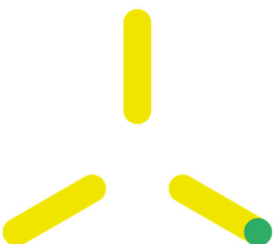

AVANT-PROPOS

La SARL LASCOVENT est une société à responsabilité limitée, ayant son siège social au 330, rue du Mourelet, Z.I. de Courtine, 84000 Avignon, enregistrée au Registre du Commerce et des Sociétés d'Avignon sous le numéro 454058215 (ci-après dénommée « **LASCOVENT** »). LASCOVENT est une filiale de Q ENERGY France.

LASCOVENT a le plaisir de vous soumettre le dossier de demande d'autorisation environnementale relatif à la centrale éolienne des **LASCOMBES** sur la commune de **Broquiès**, qui se compose des pièces suivantes :

VOLUME 1	Description de la demande et pièces administratives et réglementaires - décomposé en :	
VOLUME 1	PARTIE 1	DESCRIPTION DU PROJET
VOLUME 1	PARTIE 2	Justification de la maîtrise foncière
VOLUME 1	PARTIE 3	Capacités techniques et financières du demandeur
VOLUME 1	PARTIE 4	Autres pièces obligatoires ICPE
VOLUME 1	PARTIE 5	Plans et éléments graphiques
VOLUME 1	PARTIE 6	Annexes administratives et réglementaires
VOLUME 2		Étude d'Impact sur l'Environnement (EIE)
VOLUME 3		Étude De Danger (EDD) et Résumé Non Technique de l'EDD
VOLUME 4		ANNEXES A L'ÉTUDE D'IMPACT SUR L'ENVIRONNEMENT (EIE)
VOLUME 5		NOTE DE PRESENTATION NON TECHNIQUE INCLUANT LE RESUME NON TECHNIQUE (RNT) DE L'ETUDE D'IMPACT SUR L'ENVIRONNEMENT

Le présent **volume 1/5** du dossier, présente **la description de la demande et les pièces administratives et réglementaires** du projet de Renouvellement du parc de Lascombes.

La société Q ENERGY France a conduit l'ensemble des études nécessaires à la demande d'autorisation environnementale pour le compte de sa filiale, la SARL LASCOVENT.

5. PARTIE 5 - PLANS ET ELEMENTS GRAPHIQUES

5.1. (P.J. n°2) Éléments graphiques, plans ou cartes

5.1.1. Communes concernées par le rayon d'affichage

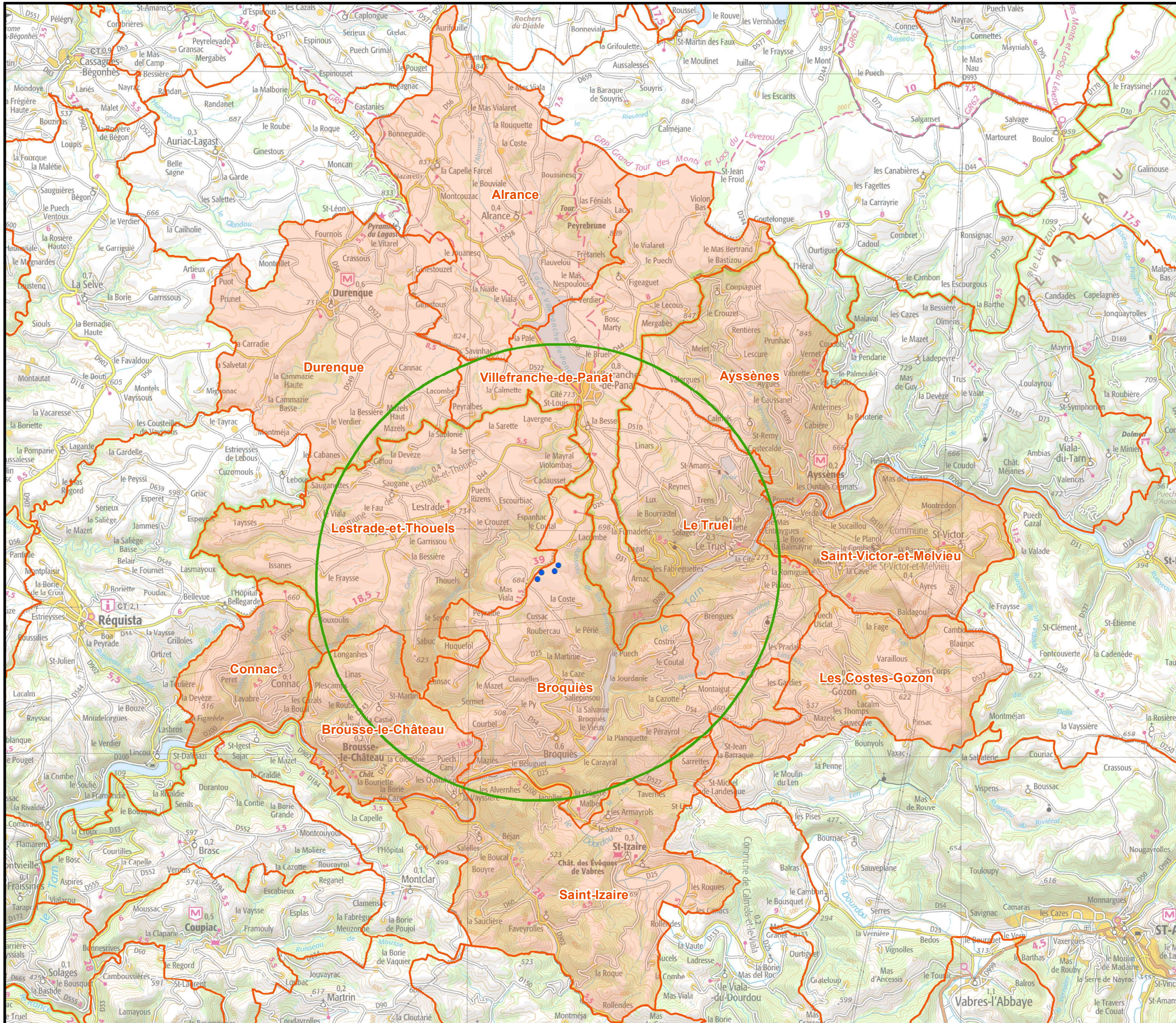

Projet

- Eolienne

Enquête publique

- Rayon d'affichage
6km autour des installations selon l'article R512-6, 2° du code de l'environnement

- Commune concernée

Données administratives

- Limite communale

1	LFO	120423	CVA	101023	1ÈRE VERSION
VERSION	AUTEUR	DATE	APPRO	DATE	COMMENTAIRES
LAYOUT DWG	NA			LAYOUT NO.	NA
N° DU DESSIN		04337D2812-01			
COORDONNEES		RGF 1993 Lambert 93			
OBJECTIF		Autre			
ECHELLE		1:100,000	FORMAT D'ORIGINE A3		
NOM DU PROJET					
RENOUVELLEMENT LASCOMBES					
NOM DU DESSIN					
COMMUNES CONCERNÉES PAR LE RAYON D'AFFICHAGE DE L'ENQUÊTE PUBLIQUE					
CE PLAN EST LA PROPRIÉTÉ DE Q ENERGY FRANCE SAS TOUTE REPRODUCTION SANS AUTORISATION EST INTERDITE					
					
330 RUE DU MOURELET Z.I. DE COURTINE 84000 AVIGNON, FRANCE TEL +33 (0) 4 32 76 03 00					

5.1.2. Plan des zonages d'urbanisme en vigueur

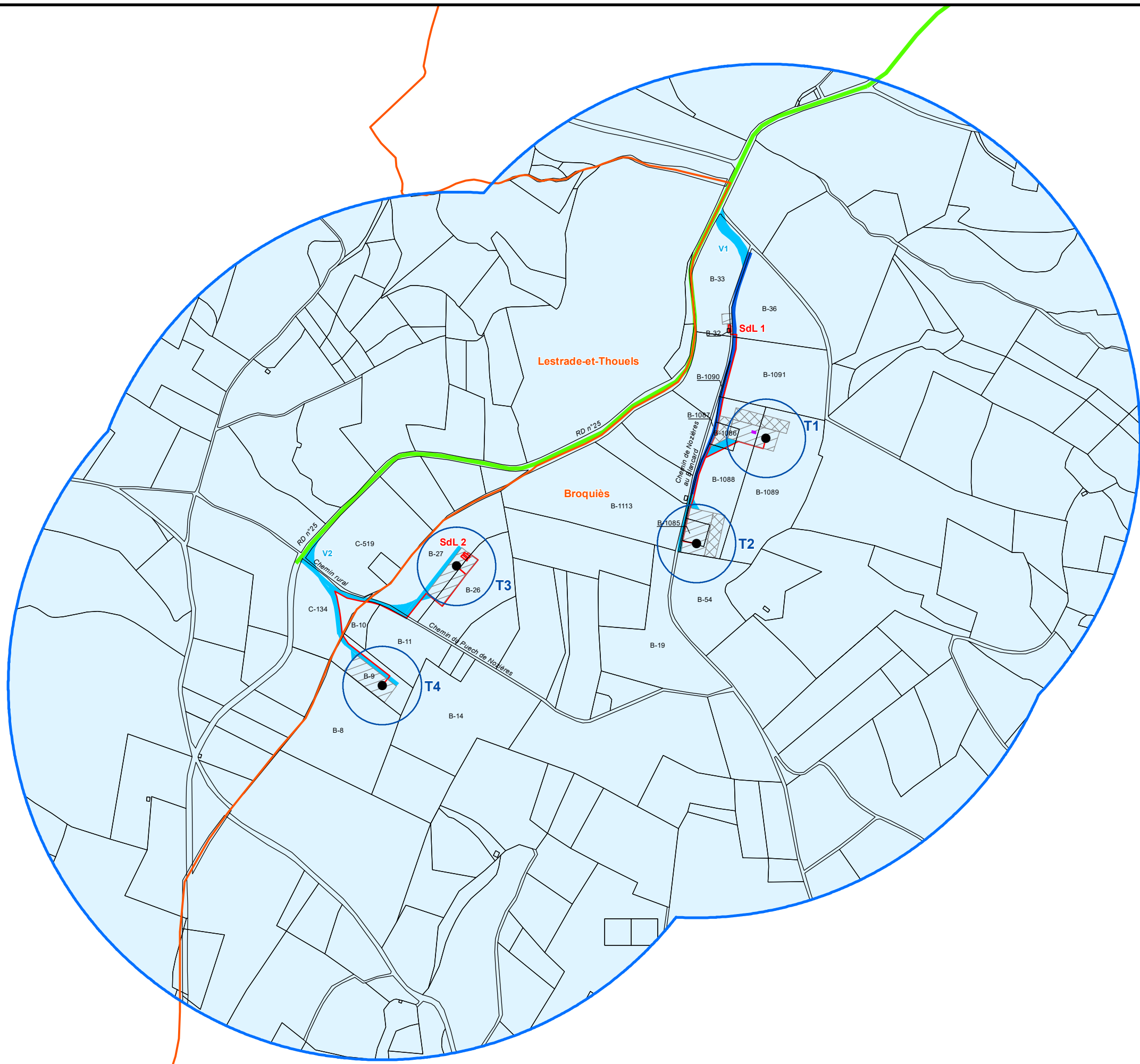

Projet

- Embase de l'éolienne (Ø max = 7m)
- Survol d'une éolienne
- Container gestion des déchets
- ▭ Structure de livraison (SdL)
- Tranchée câble HTA
- ▨ Plateforme
- ▩ Zone de démantèlement
- Accès existant
- Accès à améliorer
- Accès ou virage à créer

Urbanisme

- Périmètre de 500m selon l'article de l'arrêté du 26 août 2011
- PLUi validé

Données administratives

- Limite communale
- Limite cadastrale
- X-00 Section de planche cadastrale & numéro de parcelle

1	LFO	120423	CVA	101023	1ÈRE VERSION
---	-----	--------	-----	--------	--------------

VERSION	AUTEUR	DATE	APPRO	DATE	COMMENTAIRES
---------	--------	------	-------	------	--------------

LAYOUT DWG	NA	LAYOUT NO.	NA
------------	----	------------	----

N° DU DESSIN	04337D2815-01
--------------	---------------

COORDONNEES	RGF 1993 Lambert 93
-------------	---------------------

OBJECTIF	Autre
----------	-------

ECHELLE	1:6,000	FORMAT D'ORIGINE	A3
---------	---------	------------------	----

NOM DU PROJET	RENOUVELLEMENT LASCOMBES
---------------	--------------------------

NOM DU DESSIN	PLAN DES ZONAGES URBANISTIQUES EN VIGUEUR
---------------	---

CE PLAN EST LA PROPRIETE DE Q ENERGY FRANCE SAS
TOUTE REPRODUCTION SANS AUTORISATION EST INTERDITE

5.1.3. Plan cadastral

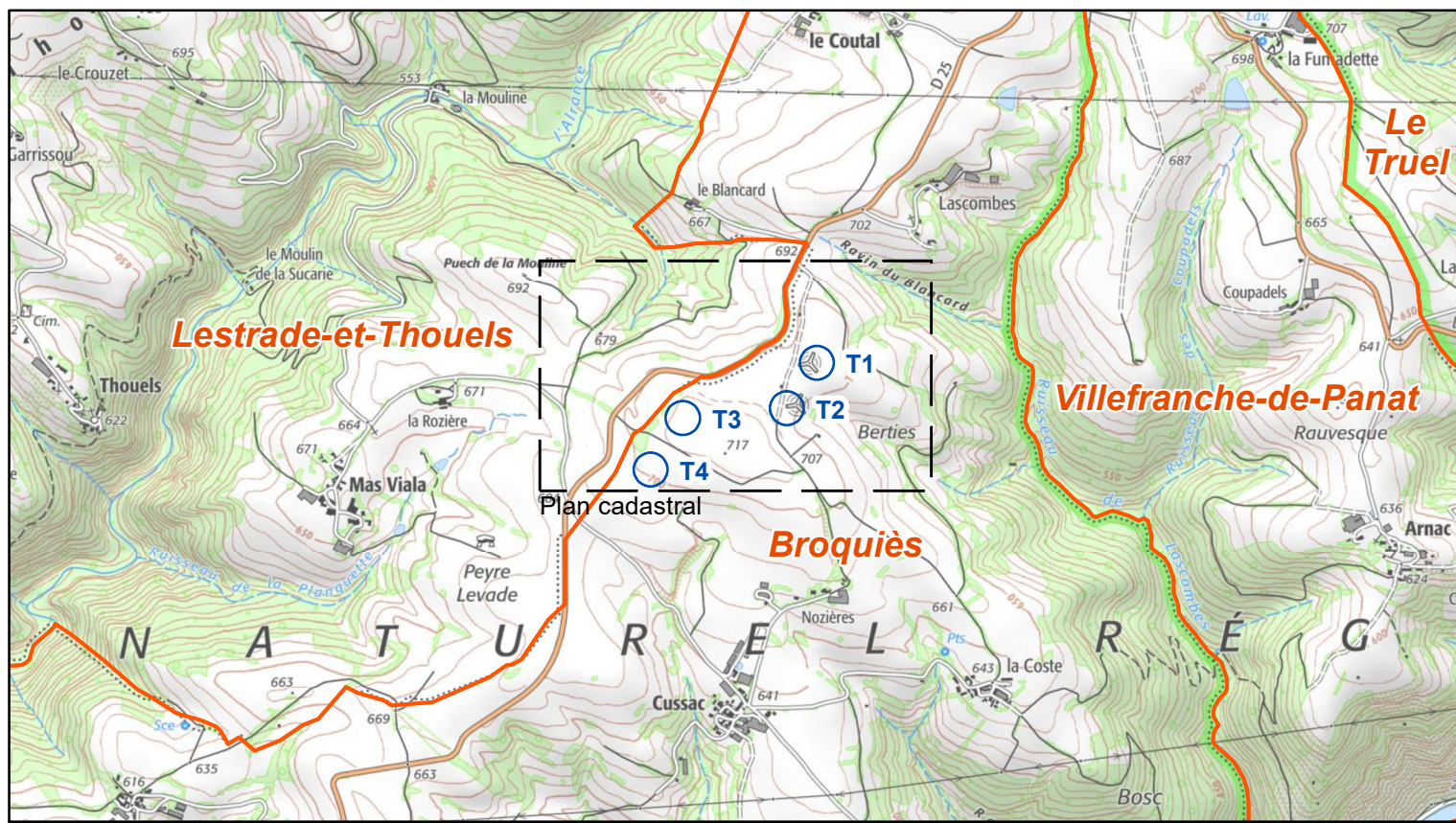

Plan de situation (1 : 25 000)

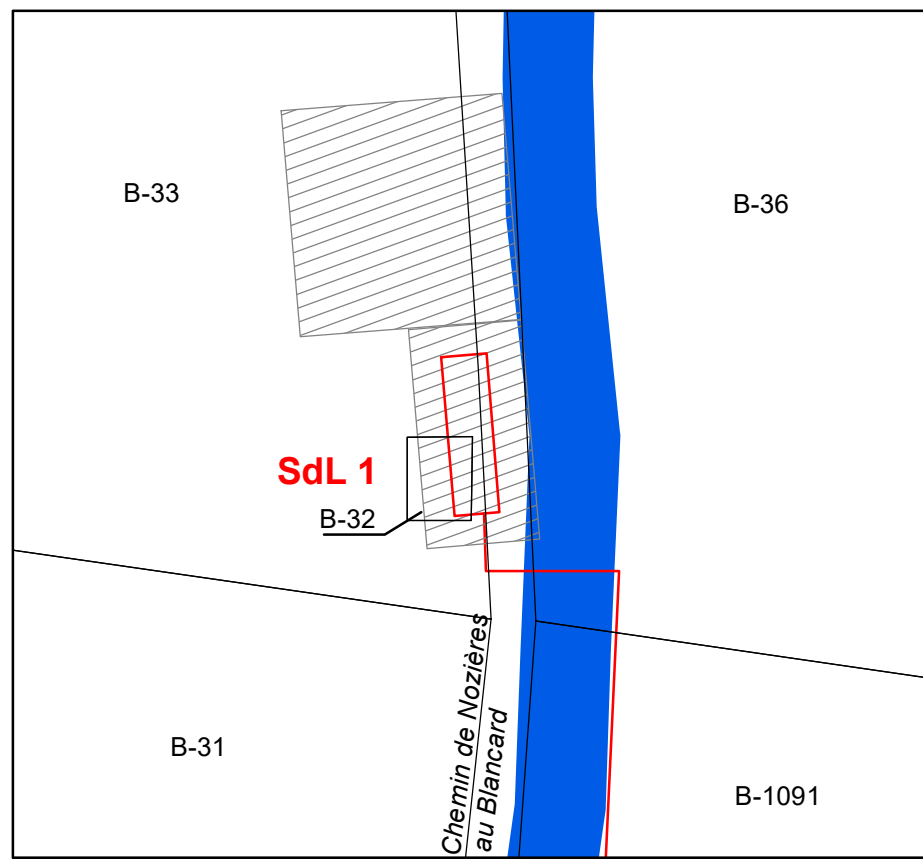

Zoom 1 : Structure de livraison SdL1 (1 : 500)

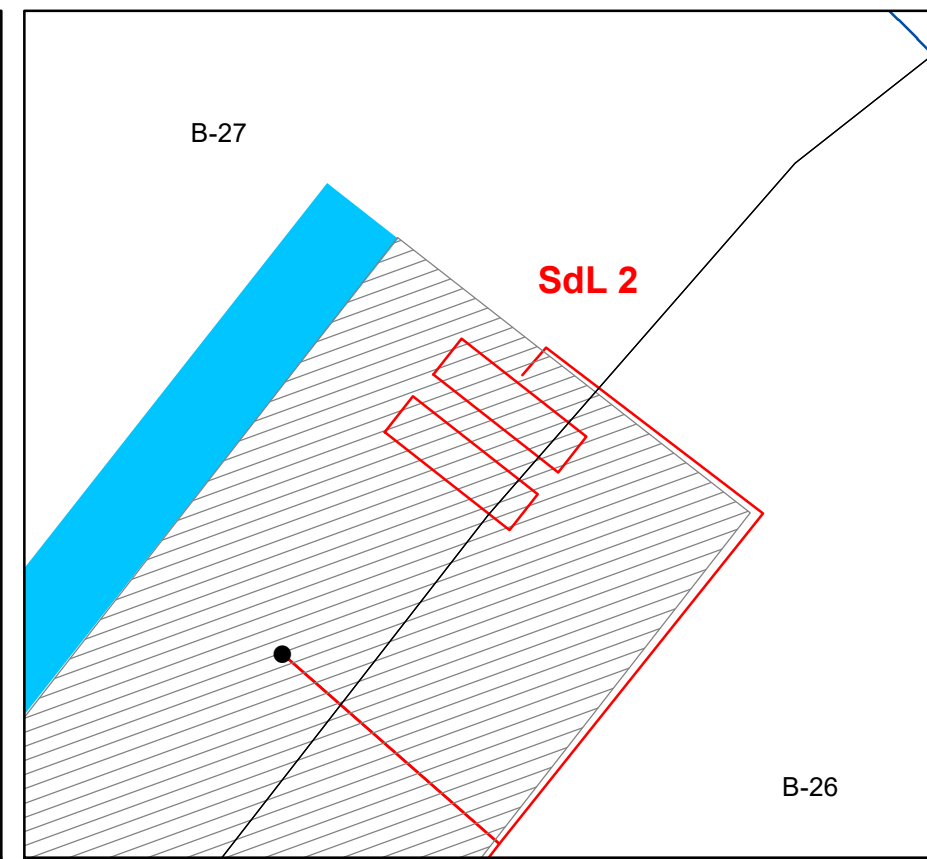

Zoom 2 : Structure de livraison SdL2 (1 : 500)

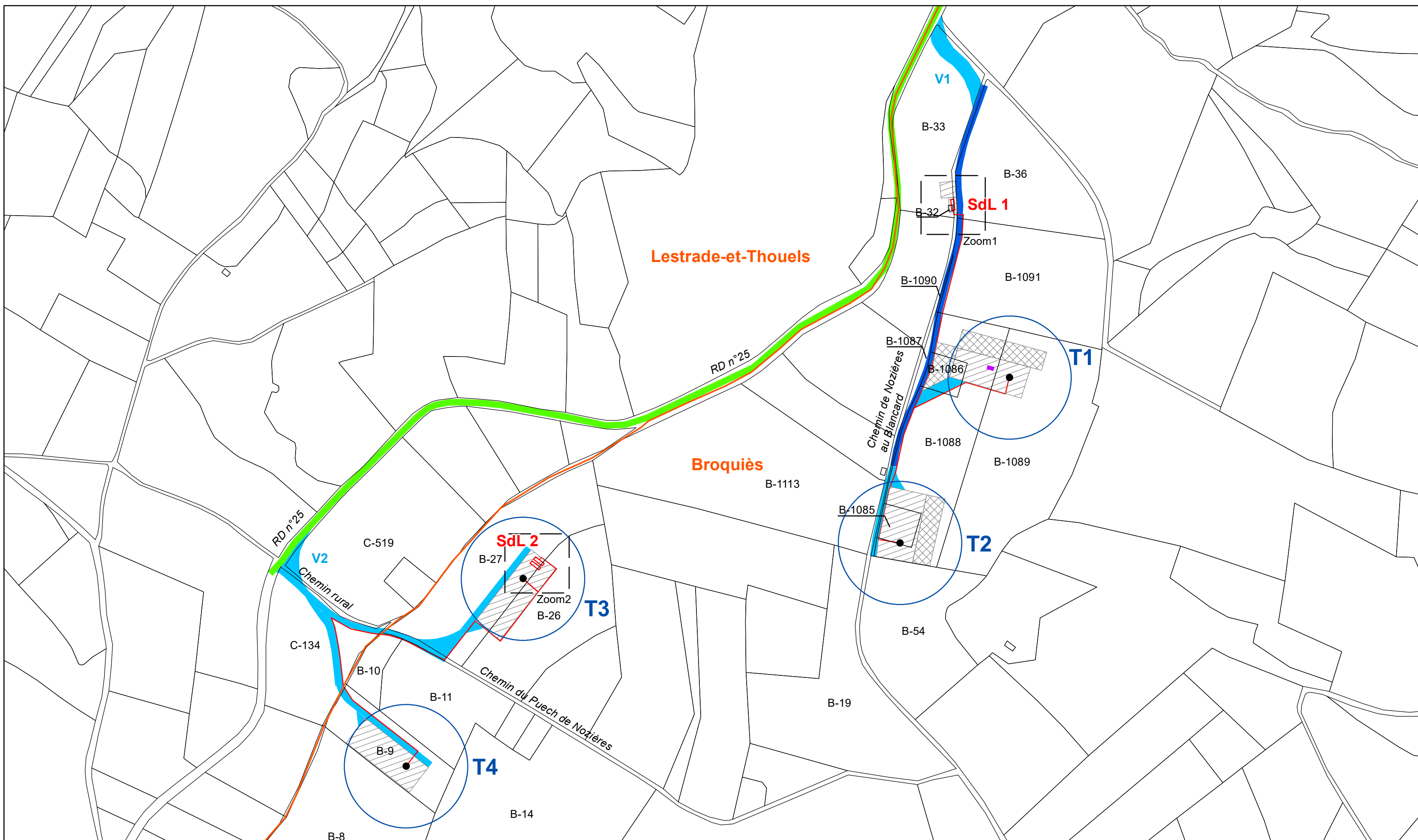

Plan cadastral (1 : 3 000)

- Projet**
- Embase de l'éolienne (Ø max = 7 m)
 - Survol d'une éolienne
 - Container gestion des déchets
 - ▭ Structure de livraison (SdL)
 - ▨ Parcelle accueillant une construction
 - Tranchée câble HTA
 - ▨ Plateforme
 - ▨ Zone de démantèlement
 - Accès existant
 - Accès à améliorer
 - Accès ou virage à créer
- Données administratives**
- Limite communale
 - Limite cadastrale
 - X-00 Section de planche cadastrale & numéro de parcelle



01	LFO	140323	CVA	161023	1ERE VERSION
VERS	PAR	DATE	APPRO.	DATE	COMMENTAIRES
LAYOUT DWG			LAYOUT NO.		
NA			NA		
N° DU DESSIN					
04337D2813-01					
COORDONNEES					
Lambert 93					
OBJECTIF					
Autre					
ECHELLE			FORMAT D'ORIGINE		
Voir plan			A2		
NOM DU PROJET					
RENOUVELLEMENT LASCOMBES					
NOM DU DESSIN					
PLAN CADASTRAL					
CE PLAN EST LA PROPRIETE DE Q ENERGY FRANCE SAS TOUTE REPRODUCTION SANS AUTORISATION EST INTERDITE					
330 RUE DU MOURELET ZI DE COURTINE 84000 AVIGNON, FRANCE TEL +33 (0) 4 32 76 03 00					

5.2. (P.J. n°1) Plan de localisation du projet au 1/25 000ÈME

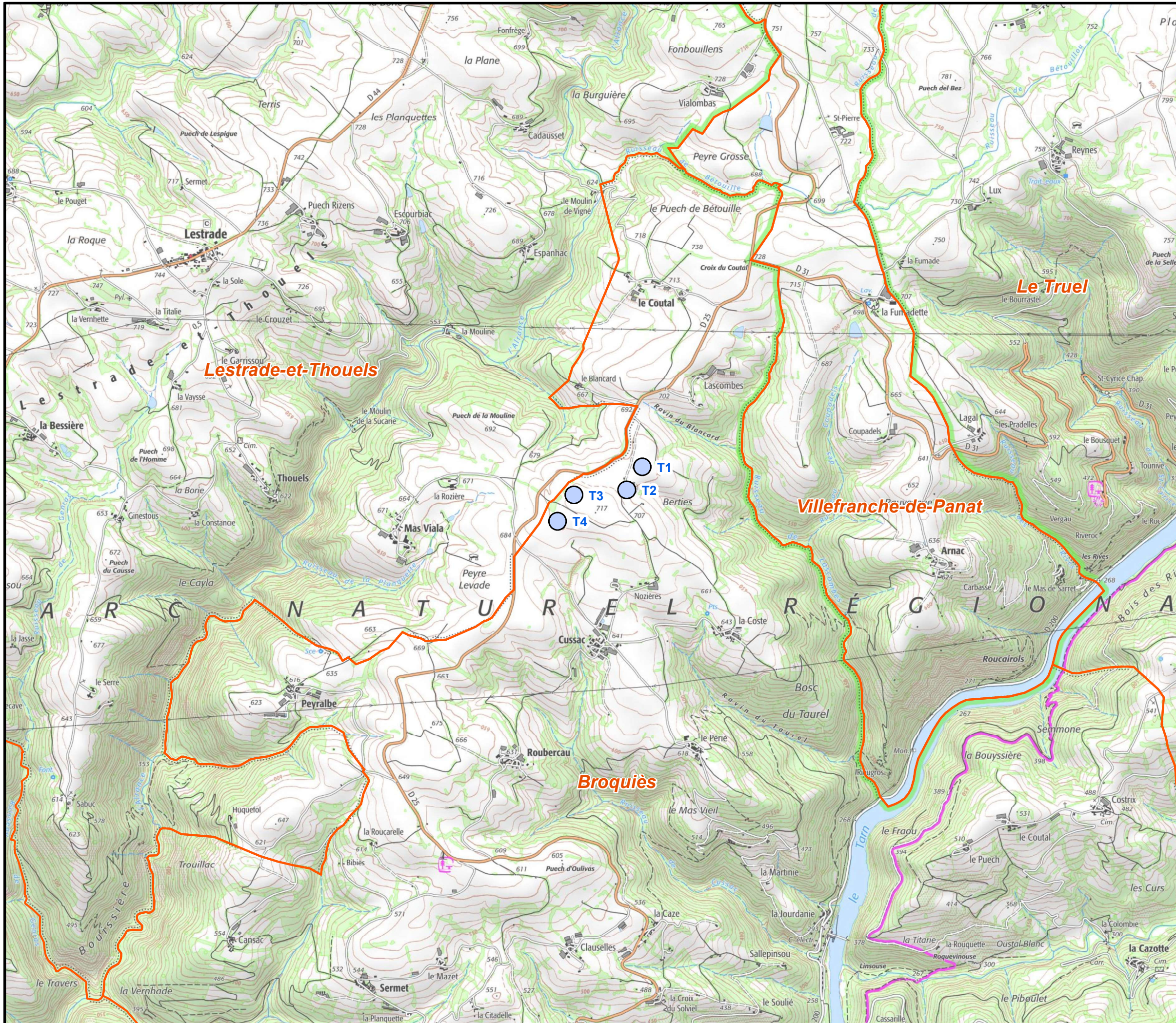

Projet

● Eolienne

Données administratives

— Limite communale

1	LFO	120423	CVA	101023	1ÈRE VERSION
VERSION	AUTEUR	DATE	APPRO	DATE	COMMENTAIRES
LAYOUT DWG	NA			LAYOUT NO.	NA
N° DU DESSIN		04337D2811-01			
COORDONNEES		RGF 1993 Lambert 93			
OBJECTIF		Autre			
ECHELLE		1:25,000	FORMAT D'ORIGINE A3		
NOM DU PROJET		RENOUVELLEMENT LASCOMBES			
NOM DU DESSIN		PLAN DE SITUATION			
CE PLAN EST LA PROPRIETE DE Q ENERGY FRANCE SAS TOUTE REPRODUCTION SANS AUTORISATION EST INTERDITE					



330 RUE DU MOURELET
Z.I. DE COURTINE
84000 AVIGNON, FRANCE
TEL +33 (0) 4 32 76 03 00

5.3. (P.J. n°48) Plan d'ensemble au 1/1000ÈME

Conformément à l'article D.181-15-2 I 9° du Code de l'Environnement, il est demandé la possibilité de substituer au plan d'ensemble 1/200ème prévu un plan au 1/1000ème.

Lestrade-et-Thouels

Broquiès

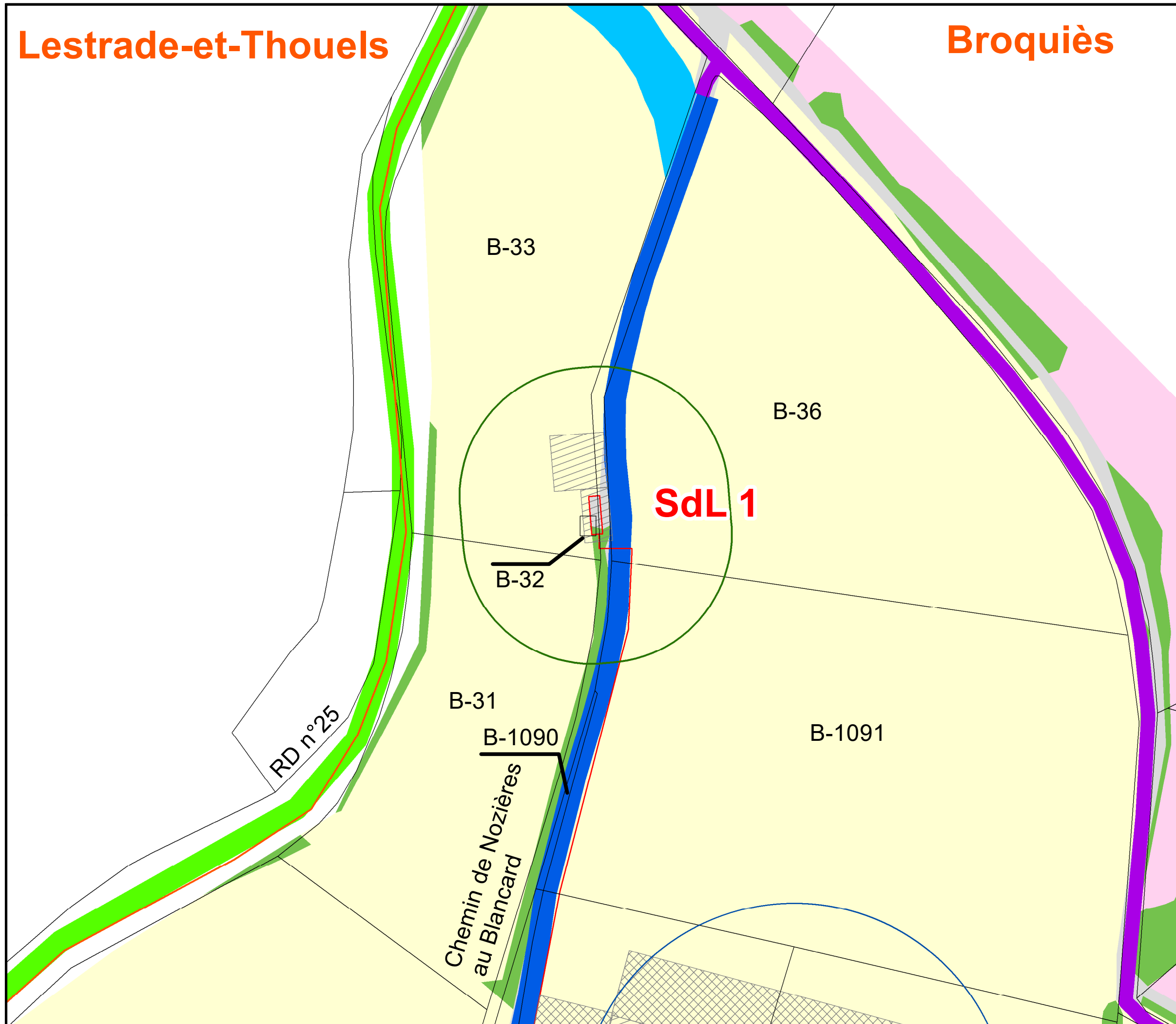

- Projet**
- Embase de l'éolienne (Ø max = 7m)
 - Survol d'une éolienne
 - Container gestion des déchets
 - ▭ Structure de livraison (SdL)
 - Tranchée câble HTA
 - ▭ Plateforme
 - ▨ Zone de démantèlement
 - Accès existant - RD n°25
 - Accès à améliorer
 - Accès ou virage à créer
- Abords des installations**
- Périmètre de 35m autour des installations (art.512-6/3c du code de l'Environnement : pas de constructions ni de réseaux enterrés existants)
-
- Infrastructures**
- Bâtiment existant
 - - Ligne électrique HTA
 - Accès existant - RD n°25
 - Chemin non structurant
- Occupation du sol**
- Espace boisé
 - Prairie
 - Culture
 - Zone urbanisée
- Données administratives**
- Limite communale
 - Limite cadastrale
 - X-00 Section de planche cadastrale & numéro de parcelle



1	LFO	120423	CVA	161023	1ÈRE VERSION
VERSION	AUTEUR	DATE	APPRO	DATE	COMMENTAIRES
LAYOUT DWG	NA			LAYOUT NO.	NA
N° DU DESSIN					
04337D2814-01					
COORDONNEES RGF 1993 Lambert 93					
OBJECTIF Autre					
ECHELLE 1:1,000			FORMAT D'ORIGINE A3		
NOM DU PROJET					
RENOUVELLEMENT LASCOMBES					
NOM DU DESSIN					
PLAN D'ENSEMBLE SDL 1					
CE PLAN EST LA PROPRIETE DE Q ENERGY FRANCE SAS TOUTE REPRODUCTION SANS AUTORISATION EST INTERDITE					
330 RUE DU MOURELET Z.I. DE COURTINE 84000 AVIGNON, FRANCE TEL +33 (0) 4 32 76 03 00					

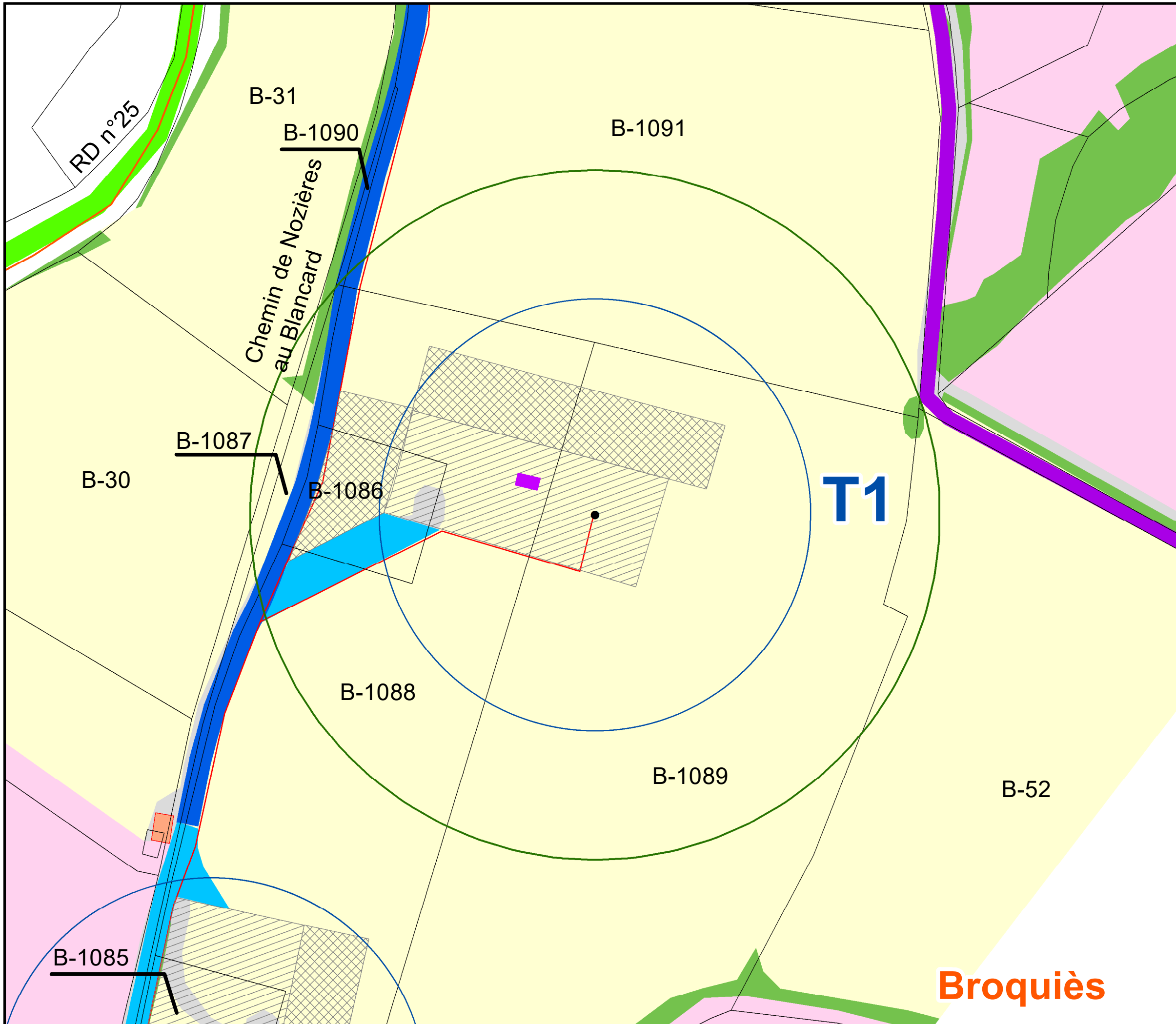

- Projet**
- Embase de l'éolienne (Ø max = 7m)
 - Survol d'une éolienne
 - Container gestion des déchets
 - ▬ Structure de livraison (SdL)
 - Tranchée câble HTA
 - ▨ Plateforme
 - ▩ Zone de démantèlement
 - Accès existant - RD n°25
 - Accès à améliorer
 - Accès ou virage à créer
- Abords des installations**
- Périmètre de 35m autour des installations (art.512-6/3c du code de l'Environnement : pas de constructions ni de réseaux enterrés existants)
- Infrastructures**
- Bâtiment existant
 - Ligne électrique HTA
 - Accès existant - RD n°25
 - Chemin non structurant
- Occupation du sol**
- Espace boisé
 - Prairie
 - Culture
 - Zone urbanisée
- Données administratives**
- Limite communale
 - Limite cadastrale
 - X-00 Section de planche cadastrale & numéro de parcelle



1	LFO	120423	CVA	161023	1ÈRE VERSION
VERSION	AUTEUR	DATE	APPRO	DATE	COMMENTAIRES
LAYOUT DWG	NA			LAYOUT NO.	NA
N° DU DESSIN					
04337D2814-01					
COORDONNEES RGF 1993 Lambert 93					
OBJECTIF Autre					
ECHELLE 1:1,000			FORMAT D'ORIGINE A3		
NOM DU PROJET					
RENOUVELLEMENT LASCOMBES					
NOM DU DESSIN					
PLAN D'ENSEMBLE T1					
CE PLAN EST LA PROPRIETE DE Q ENERGY FRANCE SAS TOUTE REPRODUCTION SANS AUTORISATION EST INTERDITE					
					
330 RUE DU MOURELET Z.I. DE COURTINE 84000 AVIGNON, FRANCE TEL +33 (0) 4 32 76 03 00					

Broquiès

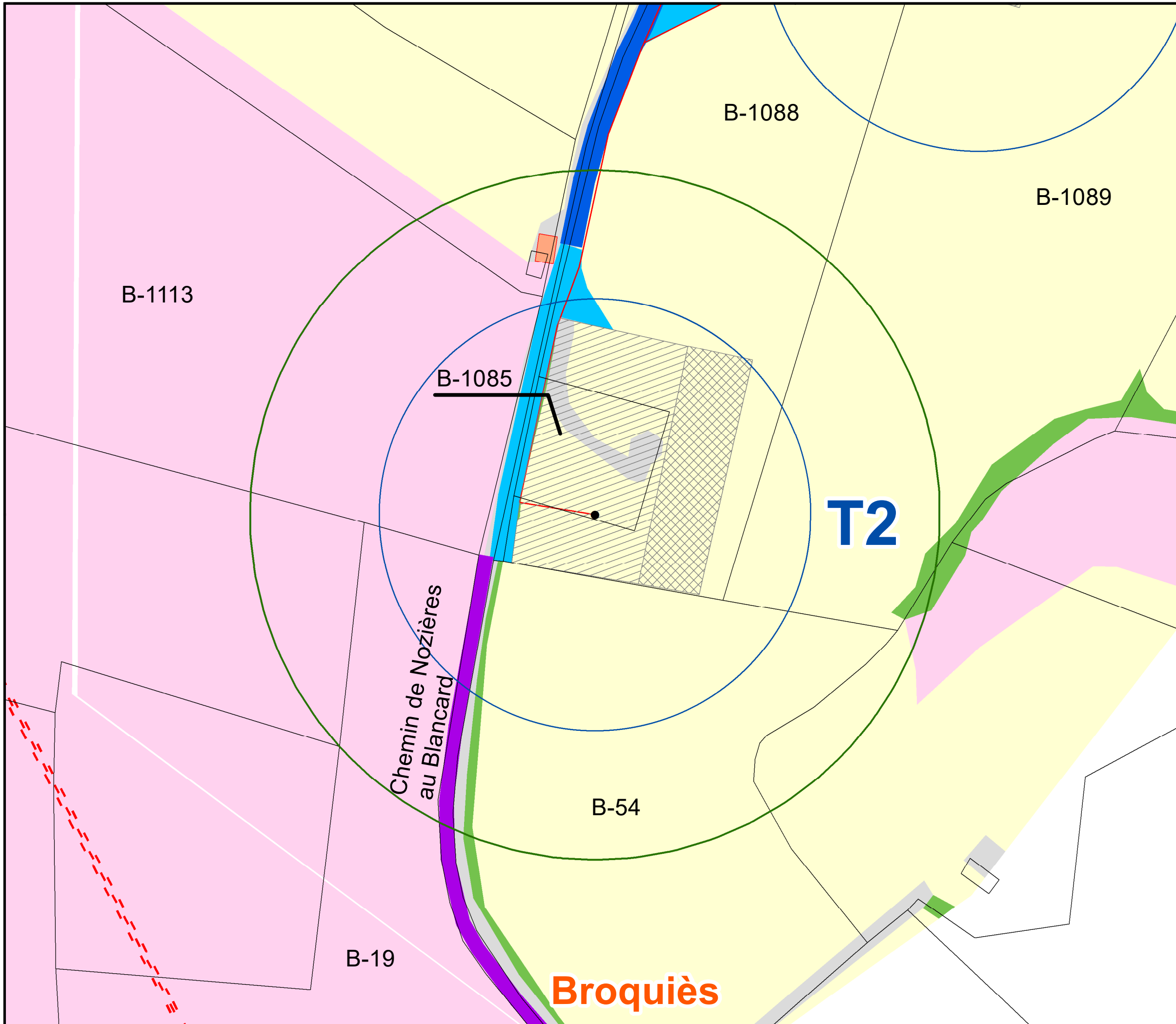

- Projet**
- Embase de l'éolienne (Ø max = 7m)
 - Survol d'une éolienne
 - Container gestion des déchets
 - ▬ Structure de livraison (SdL)
 - ▬ Tranchée câble HTA
 - ▭ Plateforme
 - ▨ Zone de démantèlement
 - ▬ Accès existant - RD n°25
 - ▬ Accès à améliorer
 - ▬ Accès ou virage à créer
- Abords des installations**
- Périmètre de 35m autour des installations (art.512-6/3c du code de l'Environnement : pas de constructions ni de réseaux enterrés existants)
- Infrastructures**
- Bâtiment existant
 - ▬ Ligne électrique HTA
 - ▬ Accès existant - RD n°25
 - ▬ Chemin non structurant
- Occupation du sol**
- Espace boisé
 - Prairie
 - Culture
 - Zone urbanisée
- Données administratives**
- ▬ Limite communale
 - ▬ Limite cadastrale
 - X-00 Section de planche cadastrale & numéro de parcelle

1	LFO	120423	CVA	161023	1ÈRE VERSION
VERSION	AUTEUR	DATE	APPRO	DATE	COMMENTAIRES
LAYOUT DWG	NA			LAYOUT NO.	NA
N° DU DESSIN					
04337D2814-01					
COORDONNEES RGF 1993 Lambert 93					
OBJECTIF Autre					
ECHELLE 1:1,000			FORMAT D'ORIGINE A3		
NOM DU PROJET					
RENOUVELLEMENT LASCOMBES					
NOM DU DESSIN					
PLAN D'ENSEMBLE T2					
CE PLAN EST LA PROPRIETE DE Q ENERGY FRANCE SAS TOUTE REPRODUCTION SANS AUTORISATION EST INTERDITE					

Lestrade-et-Thouels

Broquiès

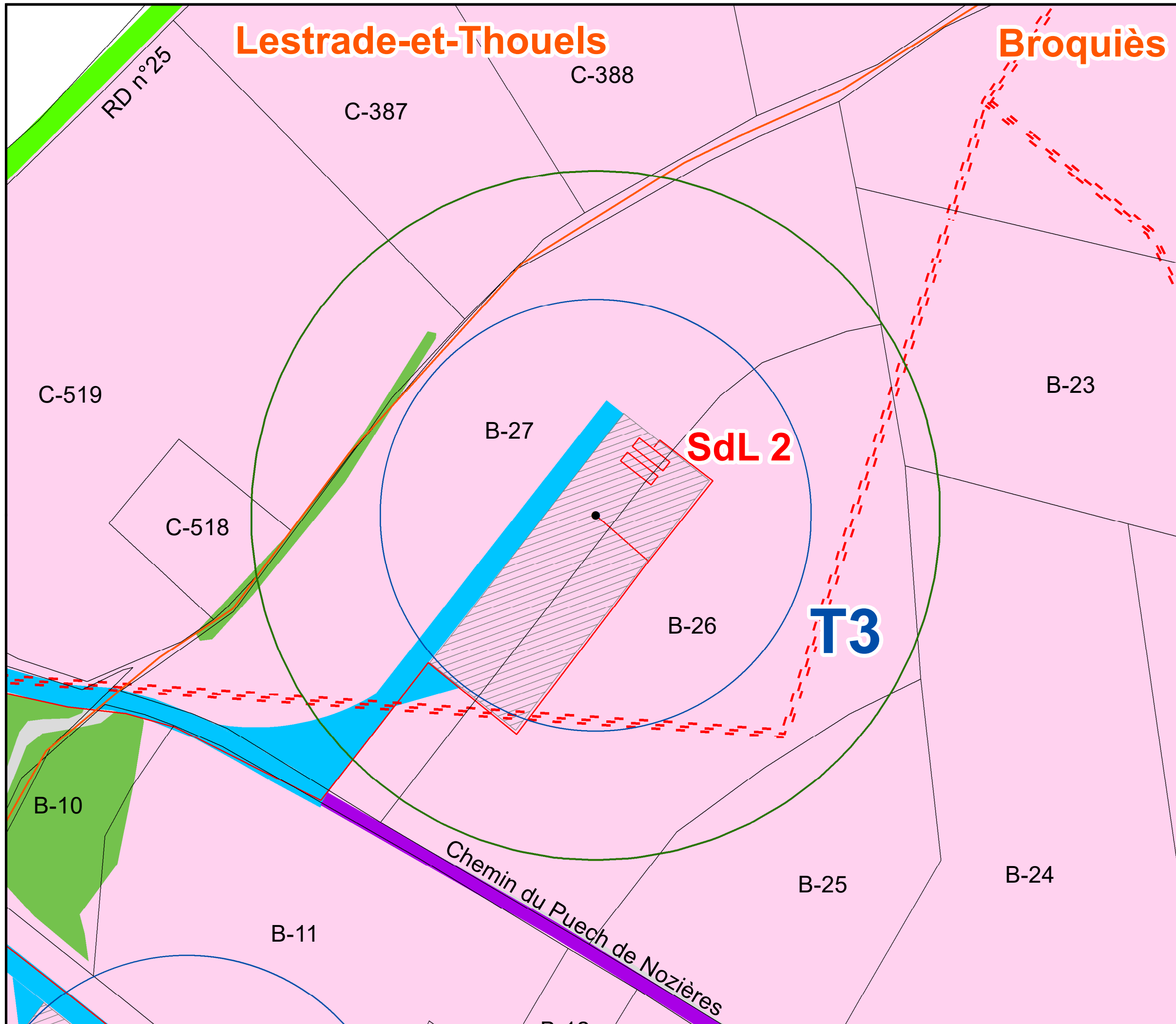

- Projet**
- Embase de l'éolienne (Ø max = 7m)
 - Survol d'une éolienne
 - Container gestion des déchets
 - ▭ Structure de livraison (SdL)
 - Tranchée câble HTA
 - ▭ Plateforme
 - ▭ Zone de démantèlement
 - Accès existant - RD n°25
 - Accès à améliorer
 - Accès ou virage à créer
- Abords des installations**
- Périmètre de 35m autour des installations (art.512-6/3c du code de l'Environnement : pas de constructions ni de réseaux enterrés existants)
- Infrastructures**
- Bâtiment existant
 - - Ligne électrique HTA
 - Accès existant - RD n°25
 - Chemin non structurant
- Occupation du sol**
- Espace boisé
 - Prairie
 - Culture
 - Zone urbanisée
- Données administratives**
- Limite communale
 - Limite cadastrale
 - X-00 Section de planche cadastrale & numéro de parcelle

1	LFO	120423	CVA	161023	1ÈRE VERSION
VERSION	AUTEUR	DATE	APPRO	DATE	COMMENTAIRES
LAYOUT DWG	NA			LAYOUT NO.	NA
N° DU DESSIN					
04337D2814-01					
COORDONNEES RGF 1993 Lambert 93					
OBJECTIF Autre					
EHELLE 1:1,000			FORMAT D'ORIGINE A3		
NOM DU PROJET					
RENOUVELLEMENT LASCOMBES					
NOM DU DESSIN					
PLAN D'ENSEMBLE T3 & SDL 2					
CE PLAN EST LA PROPRIETE DE Q ENERGY FRANCE SAS TOUTE REPRODUCTION SANS AUTORISATION EST INTERDITE					

qenergy

330 RUE DU MOURELET
Z.I. DE COURTINE
84000 AVIGNON, FRANCE
TEL +33 (0) 4 32 76 03 00

Lestrade-et-Thouels

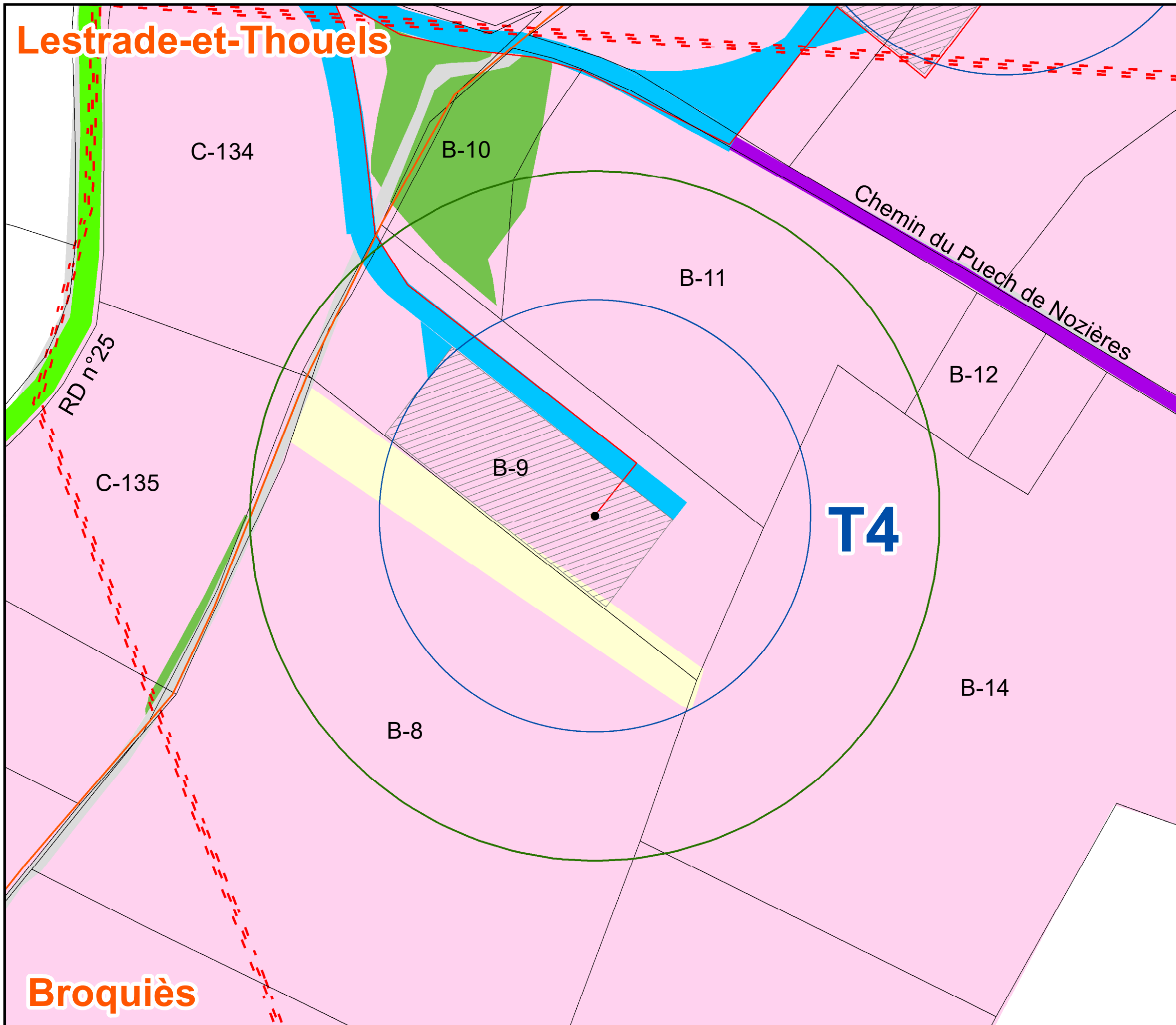

Broquiès

- Projet**
- Embase de l'éolienne (Ø max = 7m)
 - Survol d'une éolienne
 - Container gestion des déchets
 - ▬ Structure de livraison (SdL)
 - Tranchée câble HTA
 - ▨ Plateforme
 - ▩ Zone de démantèlement
 - Accès existant - RD n°25
 - Accès à améliorer
 - Accès ou virage à créer
- Abords des installations**
- Périmètre de 35m autour des installations (art.512-6/3c du code de l'Environnement : pas de constructions ni de réseaux enterrés existants)
- Infrastructures**
- Bâtiment existant
 - Ligne électrique HTA
 - Accès existant - RD n°25
 - Chemin non structurant
- Occupation du sol**
- Espace boisé
 - Prairie
 - Culture
 - Zone urbanisée
- Données administratives**
- Limite communale
 - Limite cadastrale
 - X-00 Section de planche cadastrale & numéro de parcelle



1	LFO	120423	CVA	161023	1ÈRE VERSION
VERSION	AUTEUR	DATE	APPRO	DATE	COMMENTAIRES
LAYOUT DWG	NA			LAYOUT NO.	NA
N° DU DESSIN					
04337D2814-01					
COORDONNEES RGF 1993 Lambert 93					
OBJECTIF Autre					
EHELLE 1:1,000			FORMAT D'ORIGINE A3		
NOM DU PROJET					
RENOUVELLEMENT LASCOMBES					
NOM DU DESSIN					
PLAN D'ENSEMBLE T4					
CE PLAN EST LA PROPRIETE DE Q ENERGY FRANCE SAS TOUTE REPRODUCTION SANS AUTORISATION EST INTERDITE					
 <div style="float: right;"> 330 RUE DU MOURELET Z.I. DE COURTINE 84000 AVIGNON, FRANCE TEL +33 (0) 4 32 76 03 00 </div>					

SARL LASCOVENT

SARL LASCOVENT

330 rue du Mourelet | ZI de Courtine | 84000 Avignon | France